



Declaración de conformidad

Por la presente, Somfy declara que el equipo cumple con los requisitos básicos y demás disposiciones pertinentes de la directiva 1999/5/CE. Puede consultar la declaración de conformidad en el sitio web www.somfy.com/ce.

Este producto cumple la norma EN 60730-1.
 No cumple las normas EN 12453, EN 60335-1 ni EN 60335-2-95.

FR Presentación

El receptor RTS con entrada de contacto seco es un receptor que permite controlar las persianas enrollables. Es compatible con el contacto de llave ref. 1841036, la mayoría de emisores RTS y los motores con cable estándares de Somfy. Puede memorizar hasta 32 emisores RTS.

Seguridad - Información importante

Aspectos generales

Lea siempre la presente guía de instalación y las instrucciones de seguridad antes de empezar a instalar este producto Somfy.

Este producto Somfy debe ser instalado por un profesional de la motorización y la automatización de la vivienda, a quien están dirigidas estas instrucciones.

Además, el instalador deberá adecuarse a las normas y a la legislación vigentes en el país de instalación y deberá informar a sus clientes de las condiciones de uso y de mantenimiento del producto.

Cualquier uso que esté fuera del ámbito de aplicación definido por Somfy se considera inapropiado. Estos usos, al igual que cualquier incumplimiento de las instrucciones que figuran en estas instrucciones, conllevarían la exclusión de cualquier responsabilidad por parte de Somfy y la anulación de la garantía.

Somfy no podrá considerarse responsable de los cambios de normas y estándares producidos tras la publicación de las presentes instrucciones.

Instalación

Antes de su instalación, compruebe que este producto Somfy es compatible con los equipos y accesorios asociados.

La instalación debe llevarse a cabo sin conexión a la corriente.

No instale el receptor cerca de elementos que puedan perturbar la señal de radio (poste eléctrico, paredes ferralladas, etc.).

Para llevar a cabo las operaciones de taladrado, utilice gafas especiales y protecciones adecuadas. Utilice herramientas apropiadas.

A. Fijación

Instale el receptor con los pasacables colocados hacia abajo para evitar cualquier infiltración de agua.

El receptor se debe instalar a una altura mínima de 1,5 m respecto al suelo.

B. Descripción del producto

Ref.	Denominación	Ref.	Denominación
1	Indicador luminoso PROG	7	Bajada
2	Botón PROG	8	Común motor
3	Botón de prueba	9	Alimentación neutro (azul)
4	Motor tierra (amarillo/verde)	10	Alimentación fase (marrón)
5	Alimentación tierra (amarillo/verde)	11	Contacto de llave terminal 1
6	Subida	12	Contacto de llave terminal 2

Cableado

No sitúe los cables cerca de un elemento que pueda dañarlos (por ejemplo, un borde cortante).

Es obligatorio utilizar un cable y un contacto de llave con doble aislamiento para el cableado de este último al receptor.

Nota: Para lo relativo al sentido de rotación del motor, consulte el manual del motor.

C. Memorización de un emisor

[1]. Pulse el botón PROG del receptor (2 s) hasta que se encienda el indicador luminoso para entrar en el modo de programación.

[2]. Pulse brevemente el botón PROG situado en la parte posterior del emisor **A** o el botón elegido del emisor **B**; el indicador luminoso del receptor parpadea.

Nota: Es posible entrar en modo de programación con un mando a distancia ya memorizado en el receptor pulsando el botón PROG del mando a distancia hasta que se encienda el indicador luminoso para memorizar a continuación un nuevo emisor.

D. Eliminación de un emisor o de todos los emisores

Eliminar un emisor: vuelva a realizar el procedimiento de «Memorización de un emisor» descrito anteriormente para eliminar un emisor memorizado (consulte la fig. C).

Nota: Si hay memorizados varios botones de un emisor de tipo **B** en el receptor, repita el procedimiento con cada botón que desee eliminar.

Eliminar todos los emisores: pulse el botón PROG del receptor (7 s) hasta que el indicador luminoso parpadee.

Solución de problemas

El indicador luminoso del emisor no se enciende; verifique el estado de la pila.

El indicador luminoso del emisor se enciende, pero el motor no se acciona:

- pulse el botón de prueba en el interior del receptor para accionarlo; si la persiana enrollable se mueve, compruebe que el emisor está correctamente memorizado en el receptor;
- compruebe el cableado del motor y del receptor.

A

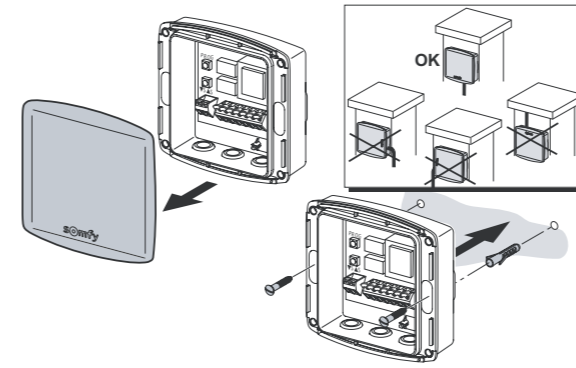

B

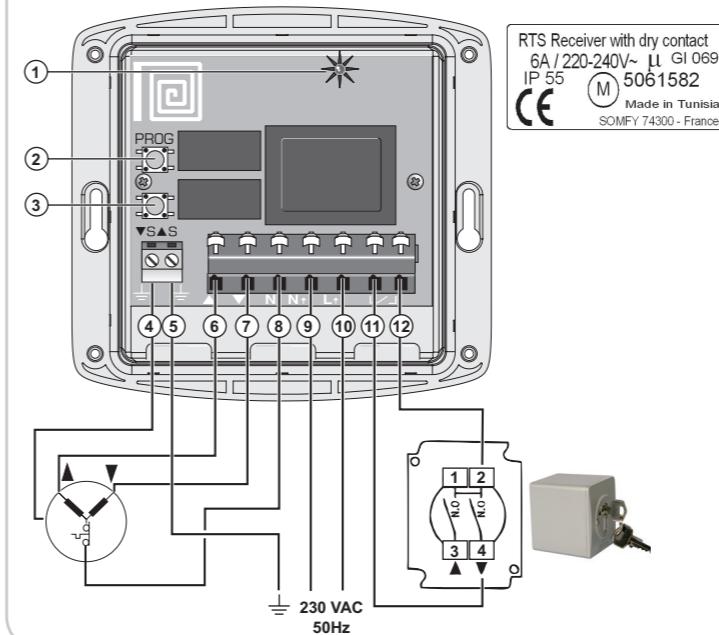

C

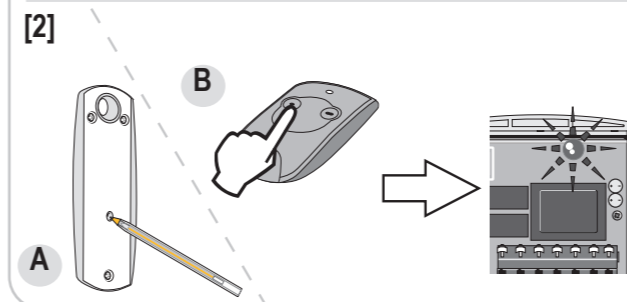
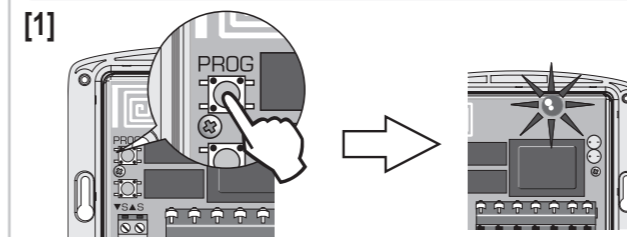

D

